

KATASTRÁLNÍ ÚZEMÍ:	TŘEBOŇ
DRUH POZEMKŮ:	OSTATNÍ PLOCHA
KRAJ:	JIHOČESKÝ

Podrobný podélný profil: osa parkoviště M 1:500/50
Rozsah: km 0,01462 - km 0,08560

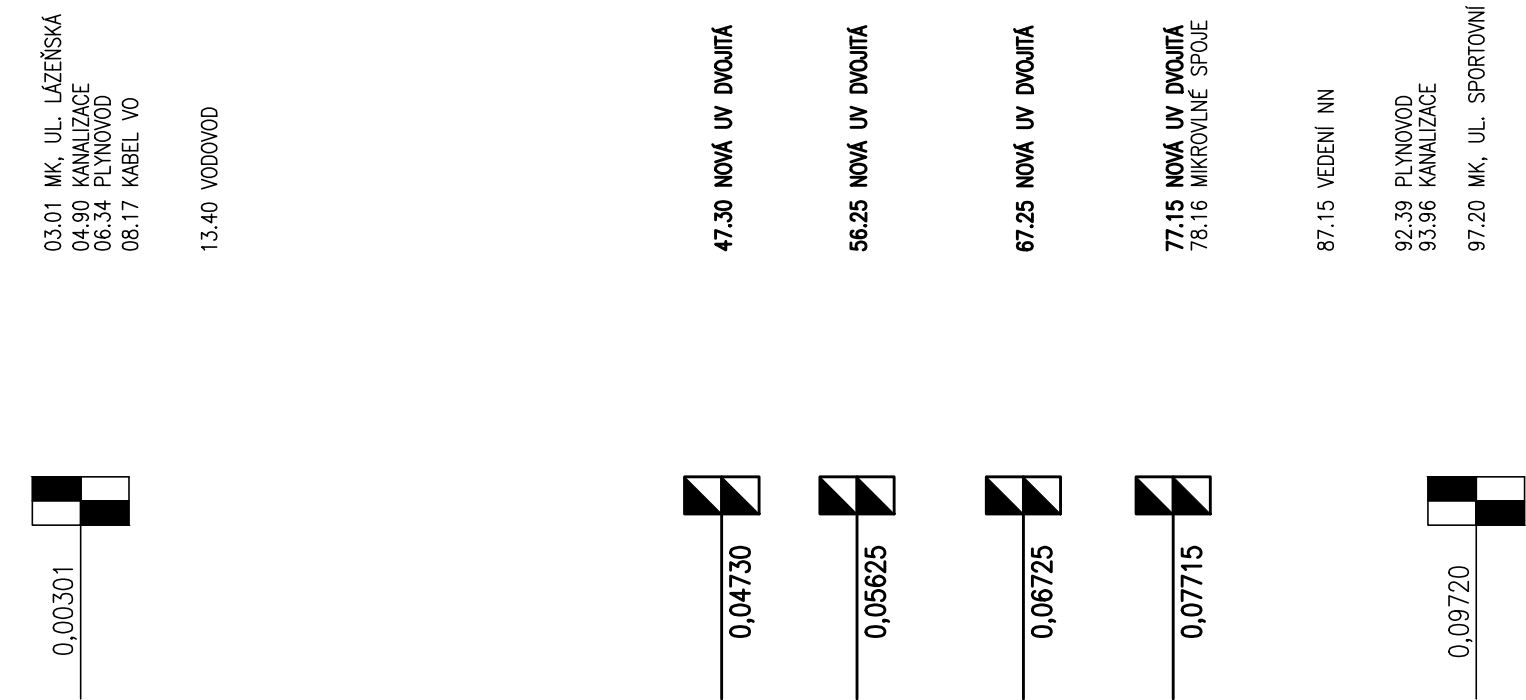

SKLONOVÉ POMĚRY:

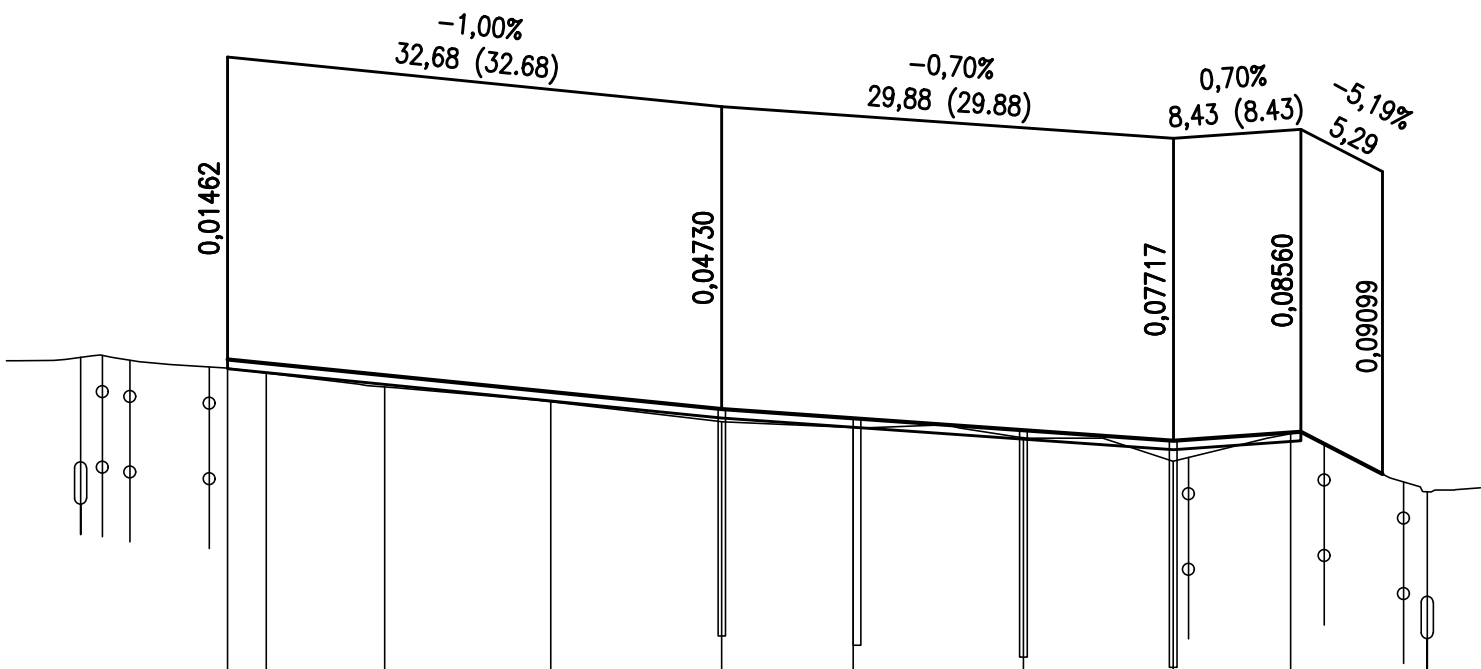

KÓTY NIVELETY:

439,21 439,19 439,11 439,00 438,88 438,82 438,75 438,68 438,73

KÓTY TERÉNU:

439,16 439,12 439,03 438,93 438,80 438,76 438,70 438,54 438,72

SROVNÁVACÍ ROVINA

433,00 Bpv

VZDÁLENOST PŘ. ŘEZŮ:

7,82 11,00 11,30 8,70 11,25 9,90 7,76

SMĚROVÉ POMĚRY:

P=70,98

Výškový systém Bpv.

SO 102

HIP :		VP :		<div>WAYproject s. r. o.</div> <div>Jindřichův Hradec, Jarošovská 1126/II</div> <div>tel.: 384 321 494, 384 327 505</div> <div>email: wayproject@wayproject.cz</div>		
Projektant : Kamil Pravda		Kontroloval : Josef Šedivý		Zodp. projektant : Ing. Michal Šedivý		
Stavebník : Město Třeboň				Č. zakázky :		1263
Obec : Třeboň				Datum :		06/2025
Stavba : Stavební úpravy komunikace v ul. U Světa a parkoviště v ul. Sportovní v Třeboni				Formát :		4 A4
				Měřítko :		1 : 500 / 50
				Stupeň :		DPS, PDPS
Příloha : Podélný profil parkoviště				Číslo arch. : 08/25		Číslo přílohy : D.1.1.2 b2